

VERFAHRENSVERMERKE

Der Rat der Gemeinde hat die 1. vereinfachte Änderung des Bebauungsplanes nach Prüfung der vorgebrachten Bedenken und Anregungen gemäß § 3 Absatz 2 BauGB in seiner Sitzung am 26.01.1995 als Satzungsbeschluss gemäß § 10 BauGB sowie die Begründung beschlossen.

Hillerse, 06.02.1995

[Signature]
Gemeindedirektor

Die 1. vereinfachte Änderung des Bebauungsplanes ist dem Landkreis Gifhorn am ... gemäß § 11 BauGB angezeigt worden.

Der Landkreis Gifhorn hat bis zum 1995 die Verletzung von Rechtsvorschriften nicht geltend gemacht (§ 11 Absatz 3 Satz 2 BauGB).

Der Landkreis Gifhorn hat am 1995 (Az: ...) erklärt, daß er unter Auflagen/mit Maßgaben - keine Verletzung von Rechtsvorschriften geltend macht (§ 11 Absatz 3 Satz 2 BauGB).

Gifhorn, 1995 Der Oberkreisdirektor
i.A.

Die Durchführung des Anzeigeverfahrens (§ 11 Absatz 3 BauGB) ist gemäß § 12 BauGB am 31.05.1995 im Amtsblatt Nr. 10 des Landkreises Gifhorn bekanntgemacht worden.

Die 1. vereinfachte Änderung des Bebauungsplanes ist damit am 31.05.1995 in Kraft getreten.

Hillerse O.A.M. 1995/6

[Signature]
Gemeindedirektor

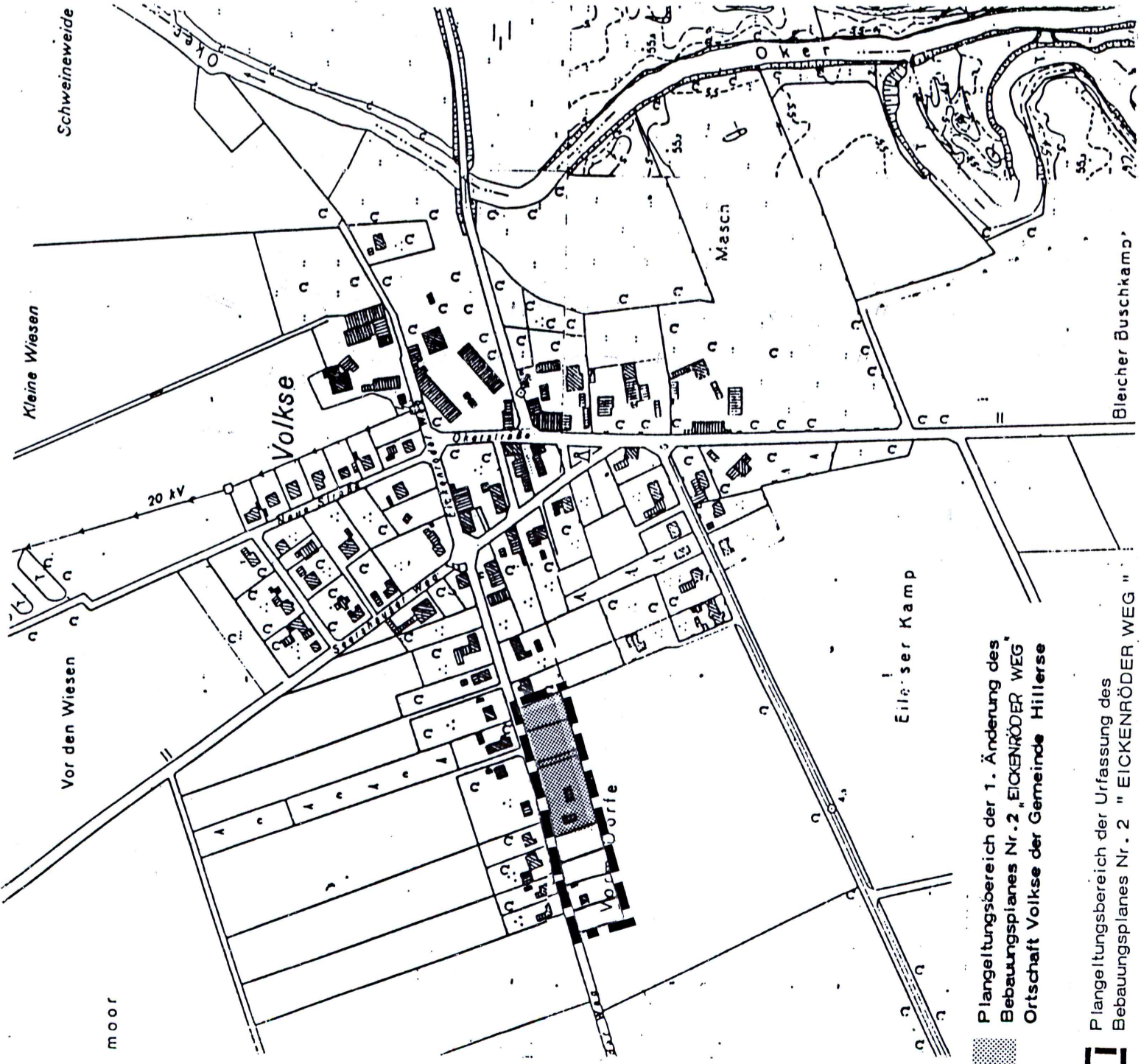

PLANZEICHENERKLÄRUNG

Art der baulichen Nutzung
(§ 9 Abs. 2 Nr. 1, § 9 Abs. 1 Nr. 1 des Baugesetzbuchs - BauGB, § 11 Nr. 11 der Bauzoneneinweisung - BauZO)



Maß der baulichen Nutzung
(§ 9 Abs. 2 Nr. 1, § 9 Abs. 1 Nr. 1 BauGB, § 11 BauZO)

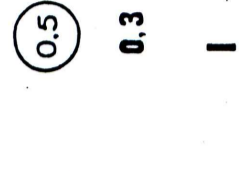

Bauweise, Baulinien, Baugrenzen
(§ 9 Abs. 1 Nr. 2 BauGB, §§ 22 und 23 BauZO)



Verkehrstrassen
(§ 9 Abs. 1 Nr. 11 und Abs. 6 BauZO)

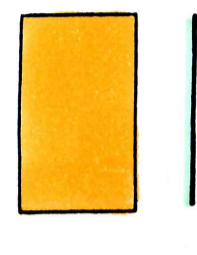

Planungen, Nutzungsregelungen, Maßnahmen und Flächen für Maßnahmen zum Schutz zur Pflege und zur Entwicklung von Natur und Landschaft
(§ 9 Abs. 2 Nr. 10 und Abs. 1, § 9 Abs. 1 Nr. 20, 21 und Abs. 6 BauZO)

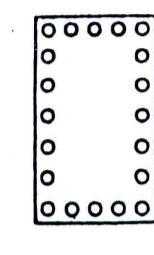

Sonstige Planzeichen



URSCHRIFT

VEREINFACHTE 1.ÄNDERUNG ZUM BEBAUUNGSPLAN NR. 2
gemäß § 13 Abs. 1 BauGB

**EICKENRÖDER WEG
GEMEINDE HILLERSE
ORTSCHAFT VOLKSE
LANDKREIS GIFHORN**

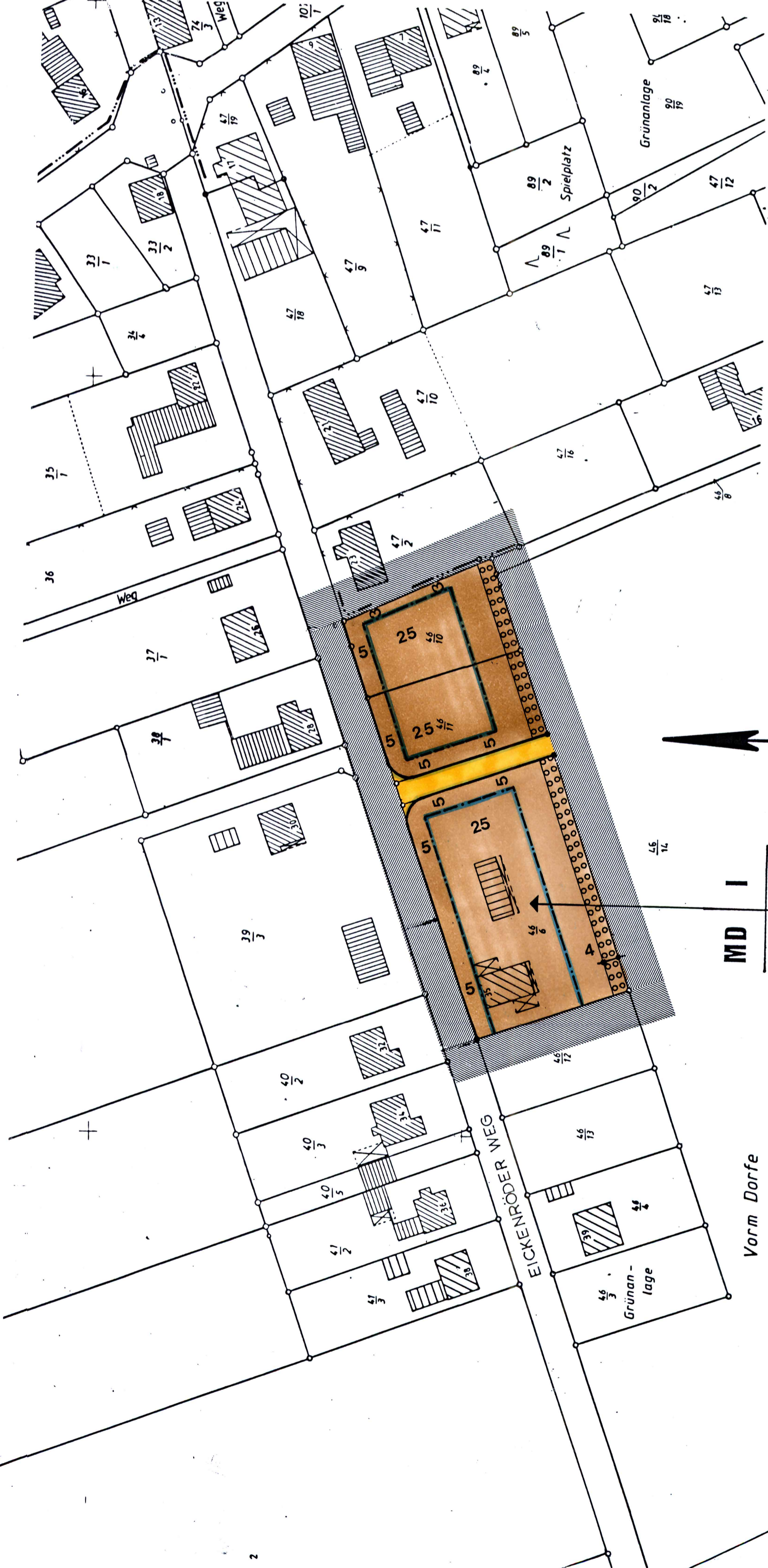
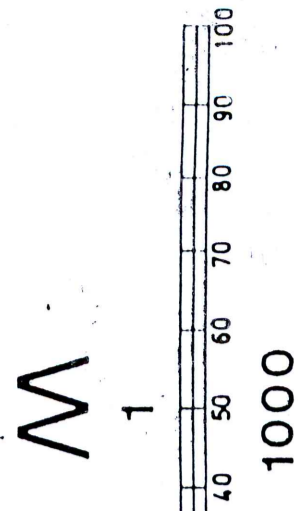

PLANUNTERLAGE 1:1000
angefertigt vom Katasteramt Gifhorn
Stand vom : 18.02.94 Az.: A3 - 5 / 94
Kartengrundlage : Liegenschaftskarte
Gemarkung : Volkse Flur : 2

Die Vervielfältigung ist nur für eigene, nichtgewerbliche Zwecke gestattet (§13 Abs. 4 Nds. Vermessungs- und Katastergesetz vom 2. Juli 1985 - Nds. GVBL.S.187); dazu gehören auch Zwecke der Bauleitplanung.